

DINERO GRATIS!



ANTES



DESPUES

**LLAME PARA MAYOR
INFORMACION**

Tel (213)-808-8935

Programa Contra el Plomo

Departamento de Vivienda
de la Ciudad de Los Angeles

**El envenenamiento por plomo es la
enfermedad número uno entre niños
menores de seis años a causa de la con-
taminación del medio ambiente.**

¡Se puede prevenir!

Cerca de medio millón de niños que viven en los Estados Unidos tienen altos contenidos de plomo en su sangre, suficiente para causarles daños permanentes a su salud.

La intoxicación por plomo afecta a miles de niños en la ciudad de Los Angeles, particularmente entre familias de bajos ingresos. Nuestra estrategia se orienta a reducir el peligro que representa la pintura con plomo en nuestras comunidades, a fin de proteger sobre todo a los niños pequeños, de la exposición al plomo en su hogar.

**Programa Contra el
Plomo**



Lead Hazard Remediation Program
1200 W. 7th Street, 9th floor
Los Angeles, CA , 90017

Teléfono: (213) 808-8935
Fax: (213) 922-9611
Email: rlopez@lahd.lacity.org

***¡Protejamos a
Nuestra Niñez del
Envenenamiento
por Plomo!***



**Programa Contra el
Plomo**

Departamento de Vivienda de la
Ciudad de Los Angeles

**Tel: (213) 808-8935
www.lacity.org/lahd**

El Plomo es Tóxico

El plomo es un metal sin beneficio alguno para la salud. El envenenamiento por plomo se da por lo general por la boca. Ya en la sangre, el plomo puede causar daño al cerebro, resultando en dificultades de aprendizaje y problemas de conducta. Pero también puede causar daño a otros órganos.



El plomo se encuentra en muchas formas en el medio ambiente, especialmente en la pintura vieja con plomo en casas y edificios, la principal fuente de intoxicación por plomo en los niños. También se encuentra en el polvo y el suelo, proveniente de los gases de la gasolina que contenía plomo, ya prohibida.

En los niños, la intoxicación por plomo se da principalmente ya sea chupando objetos con polvo que contiene plomo, o al ingerir comidas contaminadas con plomo. Al jugar en el suelo, los niños están en mayor riesgo. Algunos dulces importados de México y algunos remedios caseros también pueden contener plomo.



Programa de Ayuda Contra el Plomo

El Departamento de Vivienda de la ciudad de Los Angeles (LAHD) ha recibido dinero federal para combatir el problema de la intoxicación por plomo en los niños de la ciudad de Los Angeles. El dinero proviene de la Oficina de Viviendas Saludables y Control del Plomo (OHHLHC) del Departamento de Vivienda y Desarrollo Urbano de los Estados Unidos (HUD), a fin de contribuir en la promoción de hogares libres de plomo.



El Programa Contra el Plomo del Departamento de Vivienda de la ciudad de Los Angeles (LHRP) está aceptando solicitudes para recibir fondos para la reparación de pintura vieja con plomo en el hogar, ya sea dentro o alrededor de la vivienda (casas de una sola familia o conjuntos habitacionales), ya sea que usted rente o sea propietario.

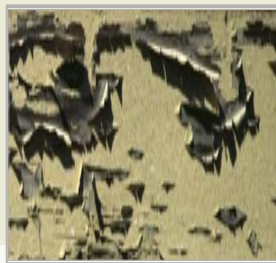

¿QUIEN PUEDE SOLICITAR ESTA AYUDA?

Las condiciones para calificar para estos fondos son:

- 1) El solicitante debe ser de bajos ingresos,
- 2) Tener un niño(a) menor de seis años, o que un menor de seis años pase un tiempo considerable en la vivienda y,
- 3) La propiedad debe de haber sido construida antes de 1978.

Estos fondos están disponibles para propietarios de bajos ingresos, propietarios-inversionistas*, y personas de bajos ingresos que rentan.

CANTIDADES LÍMITES

Viviendas de una sola familia: \$15,000/por unidad + \$1,500 para tirar la basura del trabajo.

Conjuntos con más de una vivienda: \$8,000/por unidad + \$1,000 para la basura del trabajo.



- * Propietarios-inversionistas pueden basarse en el ingreso de sus ocupantes. Es el ingreso de los ocupantes lo que cuenta para calificar. La ayuda se dará mientras se disponga de los fondos.